



REPUBLICA MOLDOVA
RAIONUL CIMIȘLIA
CONSILIUL ORĂȘENESC CIMIȘLIA

4100, str. Ștefan cel Mare 14, or. Cimișlia, tel.: 0241 22842; 0241 22187
www.cimislia.md



DECIZIE
nr. 06/14
din 12.10.2022

**Cu privire la corectarea erorilor comise
în procesul atribuirii în proprietate a terenurilor**

În cadrul evaluării masive din perioada anilor 2000-2002, și atribuirii terenurilor în proprietate privată, au fost executate lucrări cadastrale în urma cărora au fost eliberate Titluri de autentificare a dreptului deținătorului de teren. Mai târziu sau depistate mai multe tipuri de erori, care necesită a fi corectate.

În temeiul art. 14 alin. (2) lit. b) din Legea privind administrația publică locală nr. 436-XVI din 28.12.2006, art. 4 alin. (1) lit. g) din legea privind descentralizarea administrativă nr. 435 din 28.12.2006, art. 18, art. 55¹ din Legea cadastrului bunurilor imobile nr. 1543 din 25.02.1998, Regulamentul privind modul de corectare a erorilor comise în procesul atribuirii în proprietate a terenurilor, aprobat prin Hotărârea Guvernelor nr. 437 din 11.09.2019, examinând cererea cet. _____, domiciliată str. _____ privind corectarea erorilor comise în procesul atribuirii în proprietate a terenurilor, pentru terenul de pe lângă casă cu nr. cadastral _____, **Consiliul orășenesc Cimișlia, DECIDE:**

- 1. A revoca titlul de autentificare a dreptului deținătorului de teren eliberat în procesul atribuirii în proprietate a terenurilor a bunului imobil cu număr cadastral _____, cu acordul proprietarului, Dna _____**
- 2. A modifica hotarele și a aproba planul geometric, pentru bunul imobil teren de pe lângă casă, proprietate privată a cet. _____ situat în str. I _____, cu nr. cadastral _____ din „suprafața 0,4087 ha” cu „suprafața „0,3070 ha, conform Anexei.**
- 3. A elibera titlu de autentificare a dreptului deținătorului de teren pe numele Dnei _____, cu numărul cadastral _____, cu suprafața 0,3070 ha.**
- Executarea prezentei Decizii se pune în seama primarului orașului Cimișlia, Dl Sergiu Andronachi.
- Controlul executării prezentei Decizii se pune în sarcina Comisiei pentru probleme de urbanism, agricultură, industrie și protecție a mediului.
- Prezenta decizie intră în vigoare la data includerii acesteia în Registrul de Stat al Actelor Locale, se aduce la cunoștință persoanelor vizate în termenul de 5 zile de la semnarea Deciziei.

Președintele ședinței

Larisa BORODIN

Secretarul Consiliului



Cristina PÎNZARI

Anexă
La Decizia nr. 06/14 din 12.10.2022
“Cu privire la corectarea erorilor comise
în procesul atribuirii în proprietate a terenurilor”

PLANUL GEOMETRIC

Numărul cadastral _____

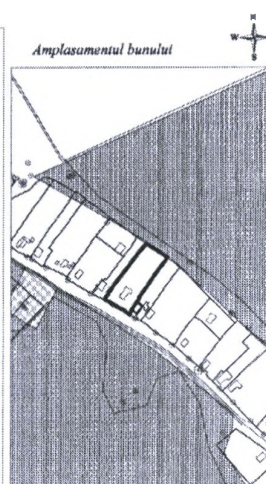
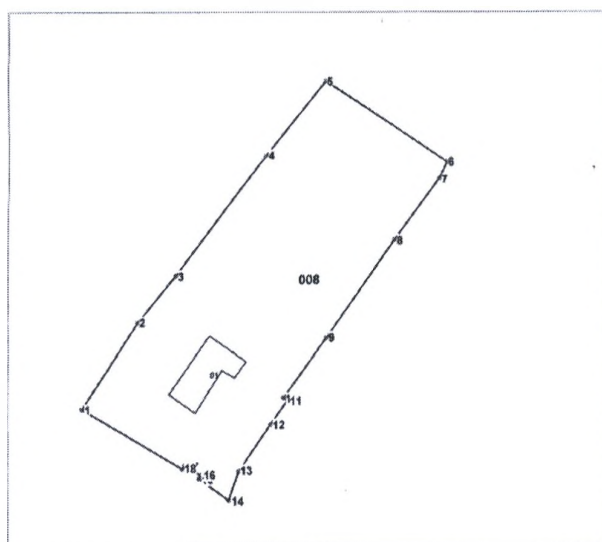

008 - numărul cadastral al terenului
01 - numărul cadastral al clădirii



Caracteristicile tehnice ale bunului imobil

Numar_cadastral	Tipul_bunului	Suprafata	Destinatia	Mod_de_fotosinta
	Teren	0.307 ha		Pentru constructii
	construcție	120.1 m.p.		Casa de locuit individuala

**Numărul cadastral:
Catalogul de coordonate și parametrii hotarului.**

Punct	X_	Y_	Tipul_punct	Hotar	Distanța	Tipul_hotar	Adiacenti
1	230 389,5698	155 638,2734	general	1-2	22,68	general	
2	230 412,0600	155 657,0806	general	2-3	13,22	general	
3	230 420,5148	155 667,2388	general	3-4	32,47	general	
4	230 440,2806	155 693,0000	general	4-5	21,03	general	
5	230 453,5204	155 709,3414	general	5-8	32,23	general	
6	230 480,5170	155 891,7300	general	6-7	4,06	general	
7	230 478,7540	155 688,0680	general	7-8	16,46	general	
8	230 468,8490	155 674,9160	general	8-9	26,09	general	
9	230 453,6520	155 653,7150	general	9-10	18,00	general	
10	230 444,2680	155 640,7520	general	10-11	1,03	general	
11	230 445,1140	155 640,1710	general	11-12	6,47	general	
12	230 441,3766	155 634,8898	general	12-13	12,30	general	
13	230 434,4458	155 624,7284	general	13-14	6,62	general	
14	230 432,2280	155 618,4920	general	14-15	8,03	general	
15	230 425,6516	155 623,1044	general	15-16	0,90	general	
16	230 426,0398	155 623,9112	general	16-17	4,10	general	
17	230 422,4664	155 625,9220	general	17-18	0,80	general	
18	230 421,9650	155 625,2942	general	18-1	25,88	general	

Mențiuni:

 COORDONAT Conducătorul Autorității Publice competente			
	r-nul Cimișlia, or. Cimișlia, str.		
Reprezentantul Autorității Publice competente 	Conducător / Verificat	(semnătura, ștampilă)	(numele, prenumele)
	Executant	(semnătura)	(numele, prenumele)
Titularul de drepturi	Data elaborării:	Sistem de coordonate: MoldRef99	Scara: 1:1000

Pagina 2 din 2

Secretarul Consiliului



Cristina PÎNZARI